

# Martenatuin terug naar stijl van Roodbaard

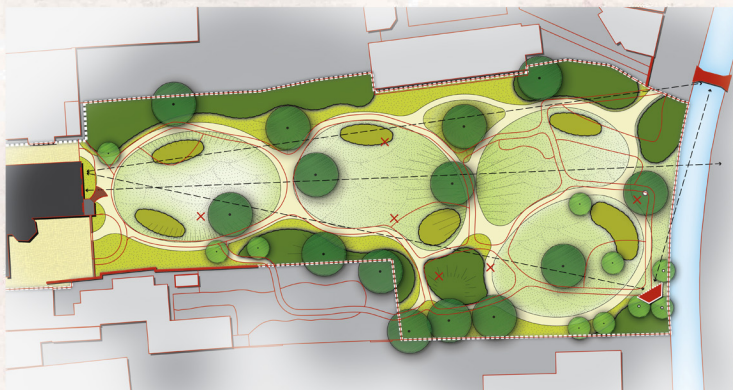

**Bij de renovatie van de Martenatuin worden de slingerende lijnen van de paden eerst hersteld.**

**FRANEKER** De Martenatuin in Franeker gaat deels op de schop. Hij wordt teruggebracht in de stijl van tuinarchitect Roodbaard.

Onderzoek van bureau Noordpeil heeft aannemelijk gemaakt dat de Martenatuin een Roodbaardtuint is, vertelt voorzitter Sytse Algra. In de loop van de jaren is het padenverloop echter hoekiger geworden. Dit terwijl de stijl van Lucas Roodbaard (1782 – 1851) zich kenmerkt door gebogen lijnen en slingerende paden.

Eveneens karakteristiek zijn de

zichtlijnen die Roodbaard in zijn ontwerpen aanbracht. „Dy binne de lêste desennia tichtgroeid”, zegt Algra. Het gaat om het achterste gedeelte van de Martenatuin. Vanaf 6 oktober gaat de eigen tuinman nieuwe paden uitgraven en de zichtlijnen openmaken. Met de eerste fase van de renovatie is 22.000 euro gemoeid.

De tweede fase behelst het aanpassen van de beplanting en het weer zichtbaar maken van de oude muur van de Orangerie. Het werk wordt waar mogelijk gecombineerd met het onderhoud.